

# Instalacje elektryczne - gniazda

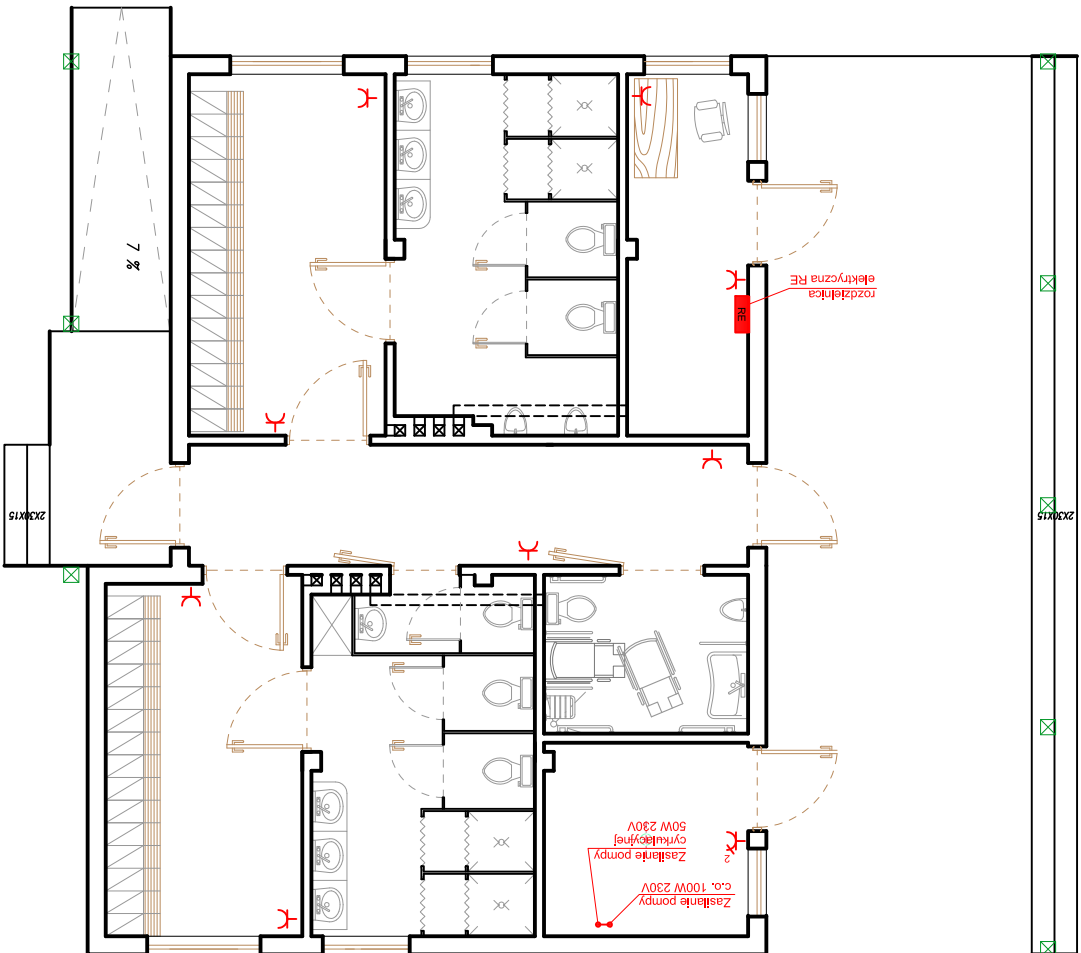

LEGENDA:



głazdo wykowe jednofazowe

podłączenie stałe lub obwód zakończony puszką

 Biuro Inwestycyjno - Projektowe Tomasz Krawiec, 14-202 Iława ul. Smółki 17 tel: 0 697 897 254; 089 679 05 04; fax: 089 679 05 93		Tytuł: RZUT PRZYZIEMIA ZAPLECZA BOISKA SPORTOWEGO - GłAZDA	
Nazwa inwestycji: BUDOWA ZESPOŁU BOISK I URZĄDZEŃ SPORTOWYCH WRAZ Z INFRASTRUKTURĄ TOWARZYSZĄCĄ WE FROMBORKU W RAMACH PROGRAMU MOJE BOJSKO - GRZIK 2012		Inwestor: MIASTO I GMINA FROMBORK UL. MŁYNARSKA 5A, 14-530 FROMBORK	
Data: 02.2011r.		Skala: 1:100	
Adres inwestycji: OBRĘB NR 7 - FROMBORK DZ. NR 1/2, 3, 32, 37/3, 37/39, 126, 140		Nr rys: E-02	
Projektant: inż. Tomasz Krawiec		Nr uprawnień: WAM/0065/PWOE/06	
Asystent projektanta: mgr inż. Rafał Liedtke		Nr uprawnień: Podpis:	
AutCAD 2007 LT No. 345-69399736			